

ANEXO 11 - PLANTA DA SALA DE DANÇA

Especificações técnicas da Sala de Dança Augusto Rodrigues:
Medidas: 20,63m de profundidade x 9.88m de largura x 3m de altura.
Capacidade máxima: 70 pessoas.
Sonorização: 01 Caixa amplificadora ativa.

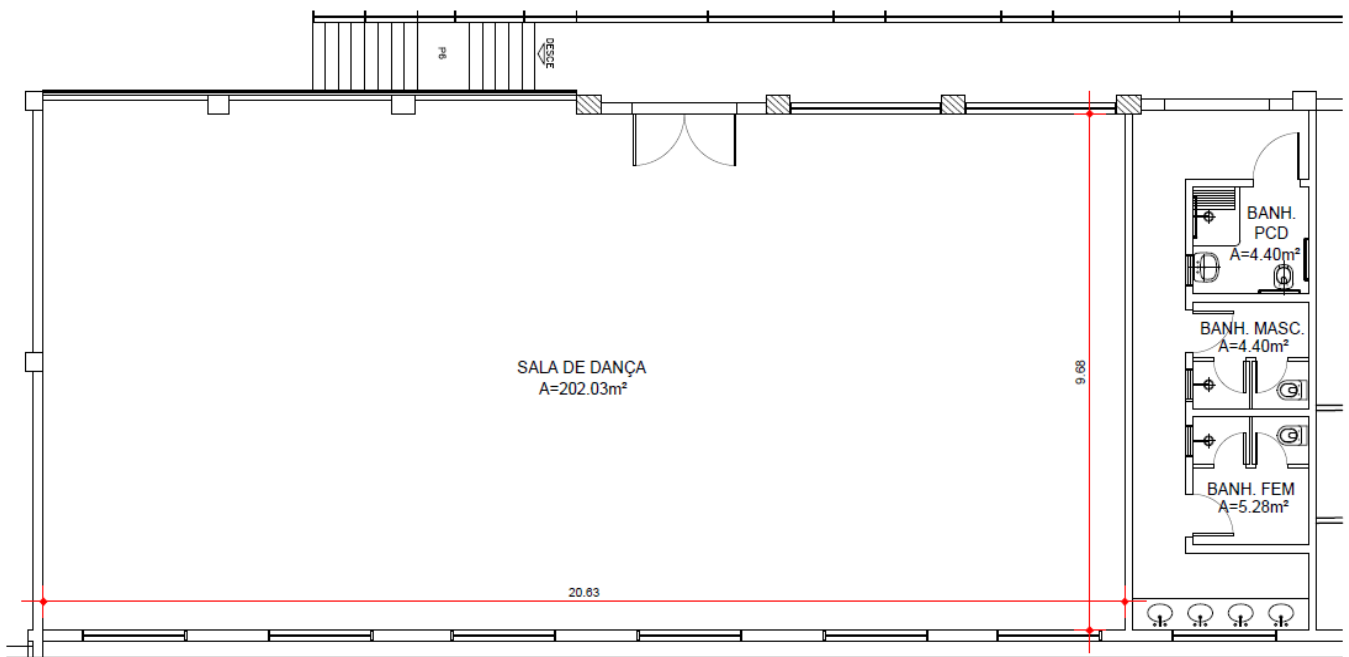

Planta Geral

1/100