

Exposições

Theodoro Braga
Galeria
Theodoro Braga

1999

1 – **O Outro Olhar... Olhar.** Exposição individual de pinturas sobre papel de Alixa apresentada na Galeria Theodoro Braga entre os dias **04 e 28 de março de 1999**. Registro de visitação: 406 pessoas.



2 – **Desenhos – Lúcia Gomes e Antenas e Matracas – Pinturas de Thiago Martins.** Exposições de Lúcia Gomes e Thiago Martins apresentada na Galeria Theodoro Braga entre os dias **07 e 25 de abril de 1999**. Registro de visitação: 449 pessoas.



3 – **De Profundis**. Exposição individual de Sérgio Neiva apresentada na Galeria Theodoro Braga entre os dias **05 e 28 de maio de 1999**. Registro de visitação: 362 pessoas.



O Governo do Estado do Pará, através da Secretaria de Cultura e da Galeria Theodoro Braga, tem a honra de convidá-lo para o vernissage da exposição

DE PROFUNDIS
Pinturas de Sérgio Neiva

5 de maio de 1999, às 20 horas
Galeria Theodoro Braga

A exposição permanecerá aberta ao público até o dia 28 de maio de 1999.

Galeria Theodoro Braga
Av. Gen. Bittencourt, 950 - Subsolo do Centur.
66035-340 - Belém-PA

Realização: 

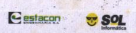
Apoio cultural: 

4 – **Espelhos da Alma**. Exposição individual de Eliene Tenório apresentada na Galeria Theodoro Braga entre os dias **09 e 27 de junho de 1999**. Registro de visitação: 402 pessoas.

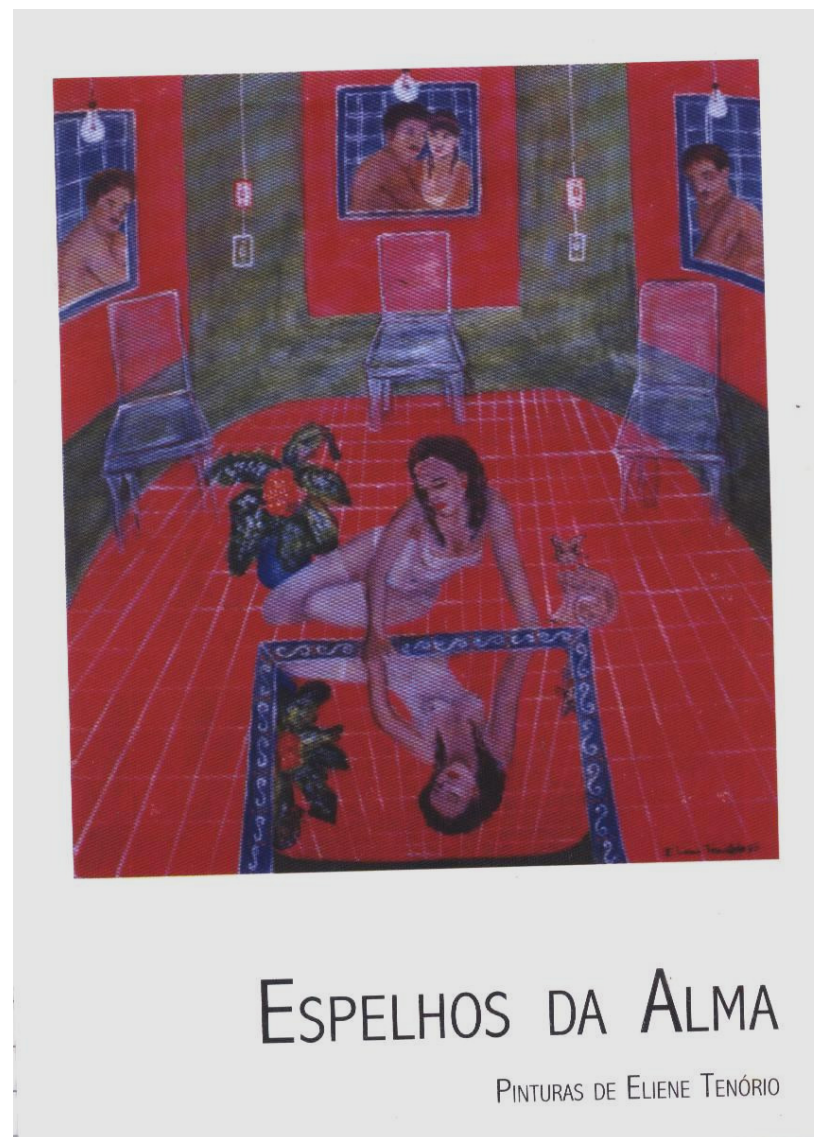

5 – **Arquitetura em Simbiose.** Exposição individual de Paolo Ricci apresentada na Galeria Theodoro Braga entre os dias **17 e 31 de agosto de 1999**. Registro de visitação: 254 pessoas.

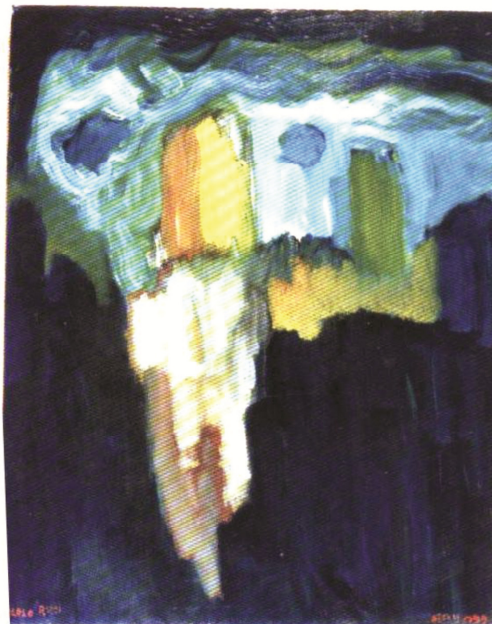

6 – **Imaginário.** Exposição individual de Gustavo Moura apresentada na Galeria Theodoro Braga entre os dias **02 e 24 de setembro de 1999**. Registro de visitação: 496 pessoas.

RUA ANTIGA AO ENTARDECER
Pintura a óleo de Paolo Ricci
1,00 X 0,86 - Foto: Octávio Cardoso

O Governo do Estado do Pará, através da Secretaria de Cultura e da Galeria Theodoro Braga, tem a honra de convidá-lo para o vernissage da exposição

ARQUITETURA EM SIMBIOSE
de Paolo Ricci

17 de agosto de 1999, às 19h30
Galeria Theodoro Braga

GALERIA THEODORO BRAGA
Av. Gentil Bittencourt, 650 - Subsolo do Centur
Nazaré - 66035-340 - Belém - PA

A exposição permanecerá aberta ao público até o dia 31 de agosto de 1999

CONTº ESPECI
N 28.901.031-2
SECULT
X
E C T



SIM
Associação Integrada de Museus

7 – **Diálogos.** Exposição (sem especificação de autor) apresentada na Galeria Theodoro Braga entre os dias **04 e 22 de outubro de 1999**. Registro de visitação: 126 pessoas.

8 – **III Feira Pan-Amazônica do Livro - Imagens e Palavras.** Exposição sobre Federico Garcia Lorca apresentada na Galeria Theodoro Braga entre os dias **29 de outubro e 07 de novembro de 1999**. Registro de visitação: 251 pessoas.



9 – **Relatos.** Exposição individual de Werley apresentada na Galeria Theodoro Braga entre os dias **12 e 30 de novembro de 1999**. Registro de visitação: 132 pessoas.



WERLEY - S/TÍTULO - 0,28 X 0,4
 TÉCNICA MISTA SOBRE DURA
 FOTO: PAULA SAMPAIO

O Governo do Estado do Pará, através da Secretaria de Cultura e do Sistema Integrado de Museus, tem a honra de convidá-lo para o vernissage da exposição

RELATOS
 De Werley

12 de novembro de 1999, às 19h30.

Galeria Theodoro Braga - Subsolo do Centur
 Av. Gentil Bittencourt, 650 - 66035-340

A exposição permanecerá aberta ao público até o dia 30.11.99.



10 – **Plasma.** Exposição individual de Paulo Almeida apresentada na Galeria Theodoro Braga entre os dias **07 de dezembro e 07 de janeiro de 1999**. Registro de visitação: 394 pessoas.

PLASMA

O Governo do Estado do Pará, através da Secretaria de Cultura e do Sistema Integrado de Museus, tem a honra de convidá-lo para o vernissage da exposição fotográfica

PLASMA

assinatura do desejo

De Paulo Almeida

7 de dezembro de 1999, às 19h30

Galeria Theodoro Braga
 Subsolo do Centur - Av. Gentil Bittencourt, 650
 Nazaré - 66035-340 - Belém - Pará

A exposição permanecerá aberta ao público até o dia 07.01.2000.

